پردرآمدترین چهره‌های مشهور فوت شده

نشریه اقتصادی «فوربس» در جدیدترین شماره‌اش، فهرستی از پردرآمدترین چهره‌های سرشناس درگذشته منتشر کرد.

در این فهرست «مایکل جکسون» خواننده آمریکایی برای سومین سال پیاپی با درآمد ۱۱۵ میلیون دالر در طول یک سال اخیر در صدر قرار گرفت و «الویس پریسلی» دیگر خواننده اسطوره‌ای آمریکا، با اختلاف زیاد و با درآمد ۵۵ میلیون دالری در جایگاه دوم است.

در رتبه‌های بعدی پردرآمدترین چهره‌های مشهور فوت‌شده به ترتیب «چارلز شولز» (۴۰ میلیون دالر)، «باب مارلی» (۲۱ میلیون دالر)، «الیزابت تیلور» (۲۰ میلیون دالر)، «مریلین مونرو» (۱۷ میلیون دالر)، «جان لنون» (۱۲ میلیون دالر) قرار دارند و «آلبرت انیشتن» نیز با (۱۱ میلیون دالر) در جایگاه هشتم قرار گرفته است.

در این فهرست که شامل مجموعه‌ای از چهره‌های فقید در عرصه گوناگون مانند موسیقی، ادبیات و سینماست، «پل واکر» ستاره مجموعه فلم‌های اکشن «سریع و خشن» که در سال ۲۰۱۳ در یک تصادف رانندگی دلخراش درگذشت با ۵/۱۰ میلیون دالر درآمد در طول یک سال اخیر، جایگاه نهم پردرآمدترین سلبریتی فوت‌شده را از آن خود کرد. رتبه‌های دهم تا سیزدهم نیز به ترتیب به «تبی پیج» (۱۰ میلیون دالر) «تئودور سوس گایزل» (۵/۹ میلیون دالر)، «استیو مک‌کوئین» (۹ میلیون دالر) و «جیمز دین» (۵/۵ میلیون دالر) اختصاص یافته است.

انیمیشن کوتاه معرفی‌شده به اسکار اعلام شد

به نقل از کارتون برو، این ۶۰ فلم در چند هفته اخیر در کمیته بررسی در لس آنجلس و نیویورک بررسی شده‌اند. از این میان آکادمی اسکار ۱۰ نامزد خود را به زودی معرفی می کند. این انیمیشن‌ها عبارتند از: «عذاب و اکستازی» ، «درخت سیب»، «روی آب پرنده»، «بین زمان‌ها»، «کارفیس»، «شام برای چند نفر»، «جرمن شیپرد»، «خوان و ابر»، «عشق در وقت دیوانگی ماه مارچ»، «یک موضوع در استراحت»، «آناناس کالاماری»، «بارش برف»، «نور ستاره»، «هجوم توفان بر ژاکت»، «بنفش»، «زویی»، «کاستیلو آرمادو»، «گریس زیر آب»، «ارباب»، «اوتو»، «سوپر تیم سانجی»، «متولد شده»، «ساندویچ زیرآب»، «افسون داستان عشق»، «سفر برزخ برزخ»، «نمی‌توانیم بدون کاسموس زندگی کنیم»، «آریا برای یک گاو»، «نقاشی سیاه قلم»، «ادموند»، «سیاره دیدنی»، «پست هوایی»، «املی و دوارته»، «ترانه بی‌خانمان»، «بوکو گاو نر»، «راه رفتن سگ»، «رانندگی»، «تنهاترین چراغ قرمز»، «نوشیدنی حلقه‌ای»، «خانه من»، «بلبل و گل رز اسکار وایلد»، «افتخار استراتمور»، «افزایش»، «استریپی»، «غوطه ور»، «دنیای فردا»، «داستان خرسه»، «۹:۳۰ صبح»، «پیش گفتار»، «حس لامسه»، «داستان پرسیوال پیلتس»، «پرواز»، «زیمبو»، «بار»، «آلکس و سیلویا»، «جنگل زیبا»، «ناهنجای»، «دوستان جنگل فینک: هنک نامرئی»، «امواج ۹۸»، «پاساژ نهایی»، «اگر خدا بودم» فلم چهار دقیقه‌ای «استریپی» در پنجاه و پنجمین جشنواره انیمیشن «انسی» فرانسه و جشنواره برازیل شرکت داشت. کارگردان موضوع «استریپی» را اینگونه توصیف کرده است: داستان این انیمیشن چهار دقیقه‌ای بر اساس موسیقی کلاسیک اثر برامس با نام «رقص‌های مجار شماره ۵» ساخته شده و ماجرای کارگر یک کارخانه را روایت می‌کند. کارگری که مجبور به انجام کارهای تکراری است ولی ناگهان تصمیم می‌گیرد خلاف عادت حرکت کند.

دنیل کریگ، مونیکا بلوچی و آغاز رکوردشکنی

«اسپکتر» از «اسکای فال» پیشی گرفت، جیمز باند تازه با فروشی برابر با ۹.۲ میلیون دالر در یک روز کامل رکورد شکست.

فروش ۹.۲ میلیون دالری «اسپکتر» در تمام سه‌شنبه‌های تاریخ سینمای بریتانیا بی‌نظیر است. «اسپکتر» که با فروش ۶.۴ میلیون دالری شب افتتاحیه همه نگاه‌ها را خیره کرده بود، در مدت زمان دو روز به فروشی برابر ۱۵.۶ میلیون دالر در سینماهای بریتانیا دست یافته است. دنیل کریگ در چهارمین حضور خود در نقش جیمز باند به کارگردانی سم مندس که او هم پیش از این کارگردان جیمز باند بوده، ماموریتی خطرناک را از مکزیکوسیتی شروع کرده و در رم، جایی که لوسیا سیارا (مونیکا بلوچی) بیوه یک جنایتکار مشهور را ملاقات می‌کند، به پایان می‌رساند. باند در این ماموریت به یک جلسه مخفی نفوذ کرده و دنیا را از وجود یک گروه تبهکار بین‌المللی به نام اسپکتر آگاه می‌کند.

ششم نوامبر ۲۰۱۵ تاریخ اکران «اسپکتر» در سینماهای باقی نقاط جهان است. «اسکای فال» تا امروز پرفروش‌ترین فلم از سری فلم‌های جیمز باند بوده است. با در نظر گرفتن این که ۳۰۴ میلیون دالر از فروش «اسکای فال» در سینماهای آمریکای شمالی بوده، انتظار می‌رود که «اسپکتر» نیز در این بازار فروش بالایی داشته باشد.

نامزدهای نهایی «مدیسی» معرفی شدند

برگزارکنندگان جایزه ادبی «مدیسی» فرانسه، اسامی راه‌یافتگان به مرحله نهایی این جایزه را در بخش‌های رمان فرانسوی، رمان خارجی و مقاله‌نویسی اعلام کردند.

هیئت داوران جایزه «مدیسی» روز چهاشنبه در پاریس دیدار کردند و در نهایت تصمیم گرفتند تعداد نامزدهای اعلام‌شده در مرحله دوم این جایزه ادبی را تغییر ندهند و درنتیجه ۱۱ نویسنده فرانسوی، ۸ نویسنده خارجی و ۱۰ مقاله‌نویس به مرحله نهایی راه یافتند.

بنابراین «ناتالی آزولای» و «هدی کادور» که جزو نامزدهای نهایی جایزه ادبی «گنکور» هستند در مرحله نهایی جایزه «مدیسی» نیز حضور دارند.

به گزارش خبرگزاری فرانسه، برندگان نهایی «مدیسی» که یکی از معتبرترین جایزه‌های ادبی کشور فرانسه است روز پنجم نوامبر معرفی خواهند شد.

اسامی ۱۱ نویسنده فرانسوی انتخاب‌شده برای مرحله نهایی بدین شرح است:

«ناتالی آزولای» با کتاب «تیتوس برنیس را دوست نداشت»، «کریستوفر بولتانسکی» با کتاب «مخفیگاه»، «چارلز دانزیگ» با کتاب «تاریخ عشق و نفرت»، «ماربلین دسبیول» با کتاب «هوای خوب»، «سوفی دیورای» با کتاب «وقتی شیطان از دستشویی بیرون آمد»، «هدی کادور» با کتاب «مسلط»، «آرام کباجیان» با کتاب «بَت»، «لائور لیمونگی» با کتاب «مناطق غیرعادی عمیق مغز»، «فابریس گوئنیر» با کتاب «آن»، «آنتوان موتون» با کتاب «کارگردان پولندی» و «دلفین دو ویگان» با کتاب «براساس یک داستان واقعی». در بخش رمان خارجی جوایز مدیسی ۲۰۱۵ نیز «هاکان گوندی» نویسنده رمان «هنوز»، «دیپتی کاپور» با کتاب «پسر بد»، «خاویر سرکاس» نویسنده «دغل‌باز»، «ایریکور اورن نوردال» نویسنده کتاب «شرارت»، «آنا نورث» نویسنده «زندگی و مرگ سوفی استارک»، «یک زندگی» نوشته «رابرت سیتِیلر»، «علاوه بر این، ماهی‌ها پا ندارند» به قلم «جان کالمن» و «عروس برونو شولتز» نوشته «آگاتا توزیمسکا» نامزد نهایی کسب جایزه شناخته شدند.

نیکول کیدمن در فلم جدید آدریان لین بازی می‌کند

نیکول کیدمن در تریلر "همسر خاموش" با کارگردان فلم "بی‌وفا" همکاری می‌کند.

«همسر خاموش» (Silent Wife) را آدریان لین از روی فلمنامه‌ای از بیلی ری کارگردانی می‌کند.

به گزارش ورایتی، شرکت «فلم‌نیشن» این پروژه را در بازار فلم آمریکا به خریداران عرضه می‌کند.

همسر خاموش» درباره زنی با بازی نیکول کیدمن است که متوجه می‌شود همسرش قصد دارد او را به خاطر یک زن جوان‌تر ترک کند و به همین خاطر نقشه قتل او را می‌کشد.

کیدمن از سال ۲۰۱۳ زمانی که رمان پرفروش ای. اس.ای هریسن منتشر شد، قرار است در فلم «همسر خاموش» بازی کند. او خود یکی از تهیه‌کنندگان پروژه است.

(گریس از موناکو) به کارگردانی اولیویه دان و «ملکه صحرا» به کارگردانی ورنر هرتسوگ از فلم‌های اخیر این بازیگر ۴۸ ساله استرالیایی/ آمریکایی است. کیدمن سال ۲۰۰۳ برای فلم «ساعت‌ها» برنده اسکار شد و برای فلم‌های «مولن روژ» (۲۰۰۱) و «مخمصه / سوراخ خرگوش» (۲۰۱۰) هم نامزد اسکار بوده است.

آدریان لین کارگردان فلم‌های «Flashdance»، «نه و نیم هفته»، «جذابیت مرگبار»، «نردبان جیکوب»، «پیشنهاد بی‌شرمانه»، «لولیتا» و «بی‌وفا» است.

بیلی ری در مقام کارگردان فلم «راز درون چشمان آن‌ها» با بازی کیدمن، چوئیتل اجیوفور و جولیا رابرتز را آماده نمایش دارد. او این فلم را مبنای فلمی ارجنتینی به همین نام تولید ۲۰۰۹ و برنده جایزه اسکار بهترین فلم خارجی‌زبان ساخته شده است. ری فلمنامه‌نویس فلم‌های «عطش مبارزه» و «کاپیتان فیلیپس» هم هست.

کن لوچ فلم تازه‌اش را در شمال شرق انگلستان کلید زد

کن لوچ کارگردان مولف بریتانیایی، فلمبرداری فلم «من، دانیل بلیک» را شروع کرد

به گزارش سینماخبر، به نقل از آسوشیتدپرس، کار فلمبرداری درام جدید کن لوچ که برای نمایش در سال ۲۰۱۶ ساخته می‌شود در شمال شرق انگلستان آغاز شد.

پل لاورتی که نویسنده چندین فلم بلند کن لوچ از جمله فلم «بادی که بر کشتزار جو می‌وزد» برنده نخل طلای کن بوده، فلمنامه فلم «من، دانیل بلیک» را نوشته است و ربکا اوبراین از «سیکستین فلمز» کار تولید آن را برعهده دارد.

کار عکسبرداری این فلم از ۲۰ اکتبر شروع شده بود و قرار است فلمبرداری آن در ۶ هفته در نیوکاسل و مناطق اطراف، تمام شود. این فلم ۲۰۱۶ در بریتانیا و ایرلند نمایش داده می شود.

در این فلم دیو جونز در نقشی اصلی و هایالی اسکوایرز در نقش اصلی زن بازی می‌کنند.

داستان این فلم بر مردی به نام دانیل بلیک ۵۹ ساله متمرکز است که بیشتر عمرش به عنوان نجار در شمال شرقی انگلستان کار کرده و حالا پس از این که بیمار شده برای نخستین بار در عمرش نیاز به کمک دولتی دارد.

او از یک مادر تنها که دو بچه به نام‌های دیزی و دیلن دارد، می‌خواهد به او کمک کند. این تنها راه برای کیتی است تا از زندگی در تک اتاق بی خانمان‌ها در لندن فرار کند و ۳۰۰ مایل آن طرف‌تر زندگی راحت تری داشته باشد.

این فلم با پشتیبانی بی بی سی و بی‌اف‌آی ساخته می‌شود.

کن لوچ ۷۹ ساله آخرین فیمش را با عنوان «تالار جیمی» سال ۲۰۱۴ ساخت. «در جستجوی اریک»، «جاده پارنلد»، «نان و گل یها ز» و «روح ۴۵ » از دیگر فلم های وی هستند.

برنده اسکار با فیلمساز شناخته شده فرانسوی همکاری می‌کند

پاتریشیا آرکت و رابرت پتینسون در فیلم جدید کلر دنی کارگردان شناخته شده فرانسوی نقش آفرینی می کنند.

و به نقل از مجله اسکرین، پاتریشیا آرکت که سال گذشته برای نقش آفرینی در «پسربچگی» برنده اسکار بهترین بازیگر زن نقش مکمل شد همراه رابرت پتینسون بازیگر «گرگ و میش و میا گوث در فیلم جدید کلر دنی که هنوز نامی ندارد، نقش آفرینی می کنند.

این فیلم علمی تخیلی است و توسط زادی اسمیت و میک لیرد رمان نویسانان انگلیسی نوشته شده است.

برای نخستین بار است که کلر دنی به زبان انگلیسی فیلم می سازد. تولید این فیلم سال آینده شروع می شود. داستان درباره گروهی جنایت کار ماهر است که برای فرار از حکم زندان، یک ماموریت فضایی خطرناک دولتی را برای پیدا کردن منابع انرژی آلترناتیو می پذیرند.

این پروژه تغییر مسیر کارگردانی برای کلر دنی است که در کارنامه خود فیلم هایی مانند «حرامزاده ها»، « ۳۵ پیک رام» را دارد. ایده اصلی داستان به خود کلر و همکار فیلمنامه نویسش ژان پل فارگو تعلق دارد. آخرین فیلم کلر دنی «حرامزاده ها» نام دارد که در جشنواره بین المللی فیلم کن در سال ۲۰۱۳ برای نخستین بار به نمایش در آمد.

۲۴۷۲ سودوکو

		2	7			9		1
3	1		5					
		8						
	2	1						
8		9	1	4	3	2		7
						1	8	
						4		
					8		1	2
1		5			9	3		

جواب سودوکو شماره ۲۴۷۱

5	9	6	1	3	8	7	4	2
3	1	7	6	4	2	8	9	5
2	8	4	5	7	9	1	6	3
7	3	9	2	8	4	5	1	6
8	4	1	9	5	6	3	2	7
6	2	5	7	1	3	9	8	4
9	6	3	8	2	7	4	5	1
4	5	8	3	6	1	2	7	9
1	7	2	4	9	5	6	3	8

۱۹۴۸ هدف

حروف زیر را ترکیب نموده و کلماتی را بسازید که در آنها الزاماً حرف وسط جدول وجود داشته باشد.

◆ ۷ کلمه: خوب
◆ ۱۴ کلمه: متوسط
◆ ۲۱ کلمه: عالی

ژ هـ ع م ش ا د

جواب هدف ۱۹۴۷

رقص ـ رقاص ـ قصر ـ صبر ـ صابر ـ باقر ـ قرب ـ قبر ـ ابر ـ بار ـ رب ـ قریب ـ بر ـ رقیب ـ برق ـ براق ـ بصیر ـ رای ـ ریا ـ یار ـ برای ـ تقرب ـ تبر ـ تبار ـ برات ـ تیر ـ تبار.

بازی با اعداد ۲۲۷۲

۸	۹	۷	۶	۶	۳۶
۷	۵	۴	۳	۳	۲۲
۲	۱	۱	۲	۴	۱۰
۸	۹	۴	۹	۸	۳۸
۶	۷	۷	۱	۲	۲۳
۳۱	۳۱	۲۳	۲۱	۲۳	۲۵

جواب بازی با اعداد ۲۲۷۱

۸		۹	۹		۴۳
۷		۹	۹	۹	۴۲
۸	۷			۴	۳۴
	۹	۹			۴۴
	۱		۳	۴	۱۶
۳۸	۳۳	۳۶	۳۸	۳۴	۳۶

۴۰

بازی با کلمات ۲۲۸۳

کلمات زیر را در جدول پیدا کنید و دور آن خط بکشید

آینده ـ ارشاد ـ بدگوهر ـ پزشک ـ تحریک ـ ثمره ـ جرقه ـ چابک ـ حکیمان ـ خزان ـ ذاکر ـ دقیق ـ رهبر ـ زنبق ـ ژرفا ـ سیمرغ ـ شیفتگی ـ ضد ـ طولیاب ـ ظالمان ـ عادل ـ غلتیدن ـ فوتبال ـ قلمکار ـ کمین ـ گورستان ـ لغتنامه ـ مغول ـ نهان پیکر ـ وقایه ـ هوشمندان ـ یاقوت.

غ	ل	ت	ی	د	ن	ا	م	ل	ا	ظ	ر
ح	چ	ن	ل	غ	ت	ن	ا	م	ه	ب	ب
ک	ب	ا	چ	پ	ا	و	ن	ف	غ	ث	ه
ش	ا	ی	ه	ت	ز	ه	ق	پ	ر	و	ر
ی	ی	ص	س	د	ا	ش	ر	ا	ش	ژ	ل
ف	ل	ر	ث	ن	ن	ه	ک	م	ی	آ	د
ت	و	خ	پ	م	و	ی	ن	ا	ژ	ه	ق
گ	ط	ی	ه	گ	ر	د	آ	ی	ن	ل	ی
ی	ک	ق	د	ح	ا	ه	ض	ط	م	ر	ق
ر	ر	ب	ت	ن	ا	م	ی	ک	ح	ک	ظ
ج	پ	ن	ف	و	ت	ب	ا	ل	د	ا	ع
ن	ا	ز	خ	آ	غ	ر	م	ی	س	ذ	ث

شطرنج ۲۱۸۳

نوبت مهره های سفید است، شما باید با دو حرکت مهره سیاه را مات کنید.

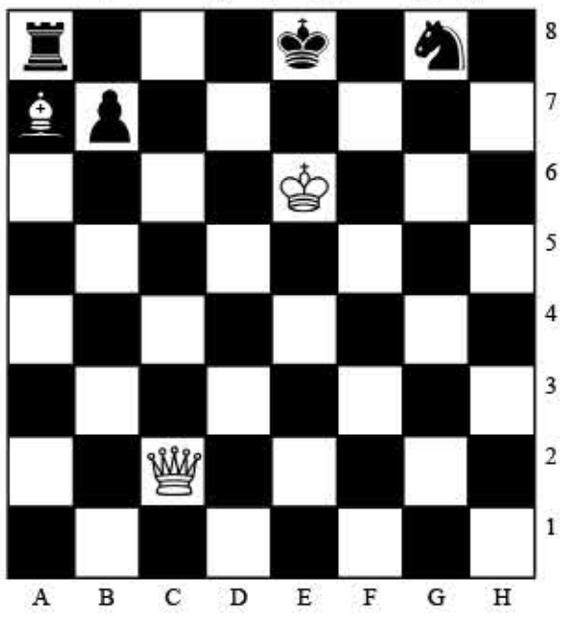

جواب شطرنج ۲۱۸۲

وزیر را در خانه a 8 حرکت دهید.

طالع بینی روزانه

حمل
تأکید زیادی بر تحصیل، سفرهای دور و افراد خارجی وجود دارد. اگر با افراد خارجی ارتباط دارید مطالب زیادی را از آن ها یاد می‌گیرید و تجربه زیادی به دست می آورید.

ثور
افراد نزدیک به شما حساس و متغییر هستند و برای یک بار هم که شده تنها حرف خودتان را نمی زنید. سعی کنید، امروز خوش قلب و انعطاف پذیر باشید. افراد جدیدی را ملاقات می کنید که با آنها رابطه احساسی خوبی برقرار می کنید. چه جالب و دوست داشتنی!

جوزا
ستارگان بین شما و دیگران رقابت ایجاد می کنند. شاید برای این که دیگران آرزوها و تمایلات شما را بپذیرند به شدت تلاش کنید اما نگران چه هستید؟ به نظر می رسد تا حدی عصبی هستید.

سرطان
رژیم غذایی شما را سرحال و شاداب کرده است. کارهای تان را به سرعت انجام می دهید و همکاران از شما می‌خواهند که کمی سرعت‌تان را کم کنید.

اسد
امروز ستارگان روز پر معاشرت و پر از لذت را برای شما تدارک دیده اند که در آن افراد زیادی از همراهی شما لذت خواهند برد. این فرصتی بی نظیر است که می خواهید بیشتر طرف مقابل تان را بشناسید. خودمانی‌تر شوید. در این مورد دقیق عمل کنید جناب شیر! ولی بدانید که جذابیت درونی و بیرونی شما تمامی این کارها را مثل آب خوردن برای‌تان ساده می کند!

سنبله
امروز خرید ایده خوبی است. اما اگر وسیله ای برای منزل باشد بیشتر خوشحال می شوید. اگر همسرتان را هم با خود ببرید تا از او نظر بخواهید بسیار بهتر است.

میزان
تکان بخورید، امروز پر از انرژی هستید و به دنبال راهی هستید که تمام مدت مشغول باشید. بد نیست که تمام روزتان را با سفرهای کوتاه و دیدارهای کوتاه و گفتگو های لذت بخش پر کنید. دیدار از فروشگاه نیز فکر شما را کاملاً مشغول خواهد کرد و حتی ممکن است تصمیم بگیرید که از همین حالا برای عید خوه خرید کنید، هیچ دلیلی برای انجام ندادن این کار نیست.

عقرب
یک نفر از خودش زیاد تعریف می کند و شما را عصبانی می‌کند. البته عصبانی شدن برای چیزهای بیهوده کار اشتباهی است. سعی کنید به مسایل مهم‌تر رسیدگی کنید.

قوس
پیشرفت های مثبتی در حال اتفاق افتادن هستند و شما به خوبی از این مسئله آگاهید. این خیلی هیجان انگیز است ولی هنوز باید کمی صبور باشید تا برنامه به ثمر برسند.

جدی
یک دوست یا همکار مطلبی را با شما عنوان می کند سپس به دیگری موضوعی کاملاً متفاوت را می گوید. این کار او شما را واقعاً عصبانی می کند اما پیش از آنکه علتش را از او بپرسید سعی کنید آرام باشید.

دلو
بار دیگر دوست دارید همانطور که دلخواه‌تان است آزاد باشید؛ اما شخصی سعی می کند شما را محدود کند. بی‌طرف ماندن در بحث‌ها کار آسانی نیست، اما بهترین کار این است که سعی کنید که مسایل را از نقطه نظر دیگران ببینید و همفکرتر باشید.

حوت
اگر در جستجوی کار یا برنامه‌ریزی برای یک ترفیع بوده‌اید. امروز ممکن است فرصتی را که منتظرش بودید، به شما وارد شود. اطمینان شما از همیشه بالاتر باشد. این به روشنی صدای یک زنگ است که هر کس که به شما توجهی داره نگاه بیندازد.