بازنده‌های برتر هالیوود در سال ۲۰۱۵

جرج کلونی، جانی دپ و شان پن شاید از درخشان‌ترین ستاره‌های هالیوود باشند، اما تماشاگران در سال ۲۰۱۵ تمایل زیادی به تماشای فلم‌های این بازیگران نداشتند
سه بازیگر یاد شده به همراه شان پن و بیل موری از سوی نشریه فوربز بزرگترین بازنده‌های سال لقب گرفتند. فوربز برای انتخاب این بازیگران میزان بازگشت سرمایه در فلم‌های آن‌ها را معیار قرار داده است.
بیل موری با فلم «قصبه را بلرزان» جلودار بازنده‌های هالیوود در سال ۲۰۱۵ است. این فلم با بودجه‌ای ۱۵ میلیون دالری ساخته شد و در گیشه ۲،۹ میلیون دالر فروش داشت.«تفنگدار» با بازی شان پن با بودجه‌ای بالغ بر ۴۰ میلیون دالر ساخته شد. این فلم توفیقی در کشاندن تماشاگران به سینما در ماه مارچ نداشت و به فروشی برابر با ۱۰،۷ میلیون دالر دست یافت و فلم شان پن را در رده دوم فهرست بازنده‌های سرشناس هالیوود قرار داد.
جرج کلونی نام درخشان دیگری است که حضورش نتوانست فلم پرهزینه علمی تخیلی «سرزمین فردا» را نجات دهد. این فلم بدون احتساب هزینه‌های بازاریابی با بودجه‌ای ۱۹۰ میلیون دالری ساخته شد. «سرزمین فردا» به فروشی برابر با ۲۰۹ میلیون دالر دست یافت و در فهرست بازنده‌های فوربز مکان چهاردهم را به خود اختصاص داد.
یکی دیگر از فلم‌هایی که علیرغم حضور بازیگران سرشناسی مانند بردلی کوپر و اما استون به فروش چندان خوبی دست نیافت، «آ لوها» بود. این فلم که با هزینه‌ای بالغ بر ۳۷ میلیون دالر ساخته شده بود، با فروشی برابر با ۲۶،۳ میلیون دالر نهمین بازنده سال بود.
نام فلم‌های «ما دوستان تو هستیم» با بازی زک افران و «مورت‌دکای» با بازی جانی دپ نیز در فهرست بازنده‌های بزرگ سال به ترتیب در مکان‌های هشتم و دهم به چشم می‌خورد.

کارگردان سریال «شمال ۶۰» درگذشت

جیل کاردینال کارگردان و نویسنده تحسین شده کانادایی درگذشت. او کارگردان چندین قسمت از سریال پرطرفدار «شمال ۶۰» بود که روزگاری نه چندان دور از تلویزیون پخش می‌شد.
کارگردان سریال پرطرفدار «شمال ۶۰» و مینی سریال «خرس بزرگ» پس از طی یک دوره طولانی بیماری در شهر زادگاه خود ادمونتون درگذشت. او هنگام مرگ ۶۵ سال داشت. کلود ژولی کوئر رئیس انجمن ملی فلم کانادا در توصیف این کارگردان گفت : «جیل کاردینال پیشگامی راستین بود، که نشانی ماندگار از خود بر داستان‌سرایی کانادا بر جای گذاشت. من افتخار آشنایی و همکاری با او را داشتم، و فقدان او در انجمن ملی فلم کانادا کاملا احساس می‌شود.» کاردینال همکاری خود با انجمن ملی فلم کانادا را از دهه ۷۰ میلادی و با ساخت فلم‌های مستند درباره موضوعاتی بحث‌برانگیز همانند سوءمصرف موادمخدر آغاز کرد. این کارگردان سال ۱۹۸۸ برنده جایزه جمینی شد. او از نخستین کارگردانان بومی بود که دست به ساخت درام‌های پرهزینه در کانادا زد.

لندن میزبان نبوغ اینجنیری «داوینچی»

یک موزیم برای تجلیل از بُعد علمی «لئوناردو داوینچی» نقاش صاحب‌نام عصر رنسانس به‌عنوان یک مهندس و مخترع در لندن برپا می‌شود.
موزیم علوم لندن در ماه فبروری ۲۰۱۶ میزبان نمایشگاهی از نبوغ «لئوناردو داوینچی» نقاش سرشناس، معمار و مهندس ایتالیایی است که به نمایش مدل‌های پیشگامانه او برای طراحی ماشین‌های پرنده و تجهیزات ساختمان‌سازی می‌پردازد.
این نقاش که خالق تابلوهای تاریخی «مونالیزا» و «شام آخر» است و یکی از اقناع‌ناپذیرترین و کنجکاوترین ذهن‌های عصر رنسانس را داشت، زمانی معتقد بود که در تقدیر او ساخت ماشین پرنده برای انسان وجود دارد. نمایشگاه موزیم علوم لندن به نمایش مدل‌های بازسازی‌شده براساس طراحی‌های «داوینچی» از ماشین‌های پرنده و ماشین‌های زیرآب می‌پردازد.
۳۹ مدل ساخته‌شده از طرحی‌های «لئوناردو داوینچی» از مواردی است که در سال ۱۹۵۲ در میلان و به بهانه پانصدمین سالگرد تولد این هنرمند ایتالیایی ساخته شد و از آن زمان در موزیم نگهداری می‌شوند. بسیاری از طرح‌های اینجنیری «داوینچی» براساس مطالعات دقیق و جزیی او از اجسام طبیعی شامل آناتومی بال پرندگان ایجاد شده است. به گزارش گاردین، «یان بلچفورد» رئیس موزیم علوم لندن، «داوینچی» را یکی از بزرگترین متفکران تاریخ دانست و گفت، تلاش او برای ایجاد تصوری جدید از جهان، الهام‌بخش بشریت در طول نسل‌های گذشته و آینده است.

نمایش فلم زندگی خالق «کینو کوکی»

نمایش فلم زندگی خالق «کینو کوکی»
فلم برگرفته از داستان زندگی «آنتونی برجس» نویسنده رمان معروف «کینو کوکی» پس از دریافت جایزه‌ای ۴۰ هزار پوندی، در زادگاه وی به نمایش درمی‌آید.
فلم زندگی آنتونی برجس نویسنده کتاب «کینو کوکی» که فلم مشهوری هم براساس آن ساخته شده، در ۱۰۰ سالگی این چهره ادبی در زادگاهش نمایش داده می‌شود.
این فلم به کارگردانی «استفن سوتکلیف» و «گراهام ایتوگ» جایزه ۴۰ هزار پوندی انجمن هنر معاصر را به خود اختصاص داد و قرار است سال ۲۰۱۷ همزمان با صدمین سالروز تولد برجس در منچستر زادگاه او، به روی پرده برود.
«کینو کوکی» معروفترین رمان این نویسنده است که توسط «استنلی کوبریک» مورد اقتباس سینمایی قرار گرفت. این اثر جزو مهم‌ترین فلم‌های تاریخ سینما به حساب می‌آید. به گزارش بی.بی.سی، فلم دوقسمتی زندگی برجس به تفاوت بین وجهه عمومی و دنیای خصوصی این هنرمند و نویسنده می‌پردازد.
آنتونی برجس که متولد شهر منچستر بود، در سال ۱۹۹۳ درگذشت.
او دوران زندگی‌اش ۳۳ رمان از جمله «کینو کوکی» را به نگارش درآورد. تاثیر شاهکار برجس را می‌توان در کارهای نویسندگانی چون «جی.جی. بالارد»، «فیلیپ کی. دیک»، «ویلیام گیبسون»، «جف نون» و «چاک پالانیوک» مشاهده کرد.
در فلم‌هایی چون «بازی‌های گرسنگی»، «جنگ اشرافی» و «دیوانه آمریکایی» می‌توان تاثیر فراادبی این رمان مطرح را به وضوح دید. استنلی کوبریک، کارگردان مطرح سینما در سال ۱۹۷۱ فلمی را براساس این اثر ادبی با همراهی کمپانی «برادران وارنر» به روی پرده برد.
پس از اعطای آرشیو کامل آثار برجس به بنیاد این نویسنده، مشخص شد او ۲۵ اثر غیرداستانی، دو جلد زندگی‌نامه خودنوشت، سه سمفونی و بیش از ۲۵۰ اثر موسیقایی دیگر از جمله یک کنسرتوی پیانو و چند موسیقی برای نمایش‌های موزیکال را خلق کرده است.

Professional QuickBooks Trainings

خدمات حسابداری فانوس کورس های مسلکی حسابداری و مخصوصا کورس های آموزشی عملی پروگرام QuickBooks را برای تمامی علاقمندان در اوقات قبل از رسمیات و بعداز رسمیات دایر می نماید.

مزایا: صنف مجهز با کمپیوتر برای تمرین، مواد درسی در فرمت های PDF و ویدیو کلیپ، پروژه کاربردی و همکاری بعداز فراغت، استاد مجرب و امکان معرفی به شرکت های نیازمند محاسب.

برای معلومات بیشتر به شماره 0202511557 به تماس شوید و از ویب سایت ما www.fanoosaccounting.com دیدن نمایید.

آدرس: کابل داخل بازار کارته ۴ سر کوچه نور محمد ترکی

رضایت شما تجارت ماست

QuickBooks

با سیستم آنلاین ما در هر جا و در هر وقت به حسابات شرکت تان دسترسی داشته باشد برای بازدید از نسخه آزمایشی آن به آدرس زیر مراجعه نمایید: https://amanaccounting.com:8045/demo سایر خدمات ما: فروش سافت ویر کویکبوکس، نصب و اجرای سافت ویر کویکبوکس برای شرکت ها و موسسات، آموزش حسابداری، مدیریت مالی، محاسبه مالیات و خانه پوری اظهارنامه و سایر فورم های مالیاتی
شماره مبایل: ۰۷۸۹۲۱۳۲۷۹ ارمغان ما پایایی حسابات شماست

سودوکو ۲٤۹۵

							4	5
	8	2			3	6		7
				1		3	8	
	2	1	5	3			6	
				9				
	9			6	4	8	2	
	3	8		4				
9		7	3			2	5	
2	4							

جواب سودوکو شماره ۲٤۹٤

2	8	5	6	4	7	9	1	3
9	7	6	3	8	1	2	5	4
3	4	1	2	5	9	8	7	6
8	5	4	7	9	6	1	3	2
7	2	9	4	1	3	6	8	5
6	1	3	8	2	5	4	9	7
5	3	8	9	6	2	7	4	1
1	9	2	5	7	4	3	6	8
4	6	7	1	3	8	5	2	9

۱۹۷۱ هدف

حروف زیر را ترکیب نموده و کلماتی را بسازید که در آنها الزاماً حرف وسط جدول وجود داشته باشد.
◆۷ کلمه: خوب
◆۱۴ کلمه: متوسط
◆۲۰ کلمه: عالی

غ ه ر ب ت ا چ

جواب هدف ۱۹۷۰

جوش ـ خروش ـ شوخ ـ خوش ـ روش ـ رویش ـ شیر ـ شر ـ شور ـ شوری ـ روشن ـ جشن ـ نشر ـ شی ـ ریش ـ شن ـ خشن ـ جوشن ـ شین ـ نوشین ـ نوش ـ نیش.

بازی با اعداد ۲۲۹۵

۵	۶	۴	۵	۶
۷	۸	۷	۸	۹
۸	۴	۳	۲	۱
۱	۱	۲	۳	۴
۴	۴	۵	۴	۷

۲۵	۲۳	۲۱	۲۲	۲۷

۲۲ ۲۶ ۳۹ ۱۸ ۱۱ ۲۴ ۲۶

جواب بازی با اعداد ۲۲۹٤

۶	۷	۴	۵	۴
۱	۷	۸	۶	۹
۶	۴	۵	۳	۱
۴	۵	۶	۳	۴
۶	۵	۴	۳	۴

۱۳	۲۸	۲۷	۲۰	۲۲

۲۶ ۲۶ ۳۱ ۱۹ ۲۲ ۲۲ ۲۵

بازی با کلمات ۲۲۰۵

کلمات زیر را در جدول پیدا کنید و دور آن خط بکشید

آشپز ـ اعراق ـ بیتاب ـ پنجگانه ـ تشریف ـ ثانیه ـ جمال ـ چراگاه ـ حریت ـ خزیدن ـ دندانه ـ ذی روح ـ رباط ـ زندگی ـ ژنده ـ سربلند ـ شیعه ـ صورت ـ ضرر ـ طبله ـ ظهور ـ عارف ـ غیابت ـ فراسو ـ قوه ـ کامران ـ کثافت ـ لیلی ـ مودل ـ نوازش ـ وداع ـ هدیه ـ یاسین.

ه	ت	ب	ا	ی	غ	ک	ا	م	ر	ا	ن
ن	ع	ظ	گ	ب	ر	ه	د	ی	ه	ژ	م
و	د	د	ص	ذ	ی	ر	و	ح	ل	آ	و
ا	ن	و	ق	ف	ک	ت	ض	ق	ت	ی	د
ز	د	آ	د	ش	ی	ث	ا	ن	ی	ه	ل
ش	ا	ه	ی	ا	ز	ر	ا	ب	ر	ص	و
ظ	ن	ع	ن	ل	ع	پ	ش	ف	ح	و	س
پ	ه	ا	گ	ا	ر	ج	ش	ت	ت	ر	ا
ج	د	و	ر	م	گ	ب	ه	آ	ب	ت	ر
ل	ن	ف	ر	ج	ژ	ج	ا	ل	ذ	خ	ف
گ	ژ	ق	خ	ز	ی	د	ن	ط	ب	چ	ث
ع	ن	ی	س	ا	ی	د	آ	پ	ث	ط	آ

شطرنج ۲۲۰۵

نوبت مهره های سفید است، شما باید با دو حرکت مهره سیاه را مات کنید.

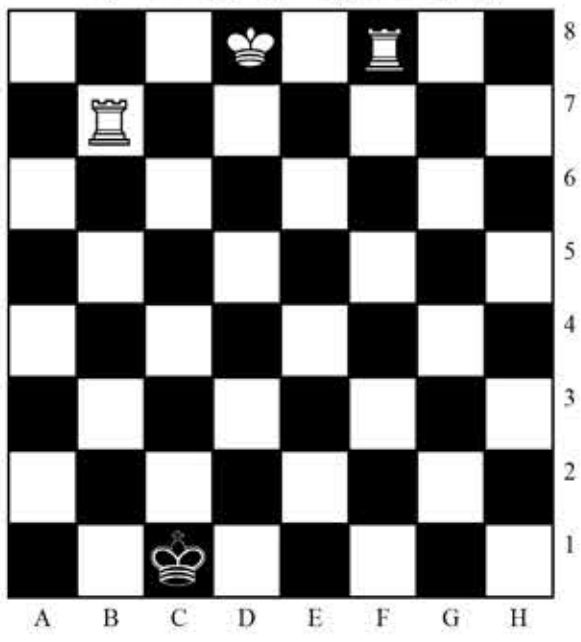

□ جواب شطرنج ۲۲۰٤
قلعه را در خانه b 2 حرکت دهید.

«کارول» پیشتاز نامزدهای جوایز «اسپریت» شد

فلم «کارول» ساخته «تاد هاینس» با شش نامزدی در بخش‌های گوناگون جوایز فلم مستقل «اسپریت» در سال ۲۰۱۶، پیشتاز این رویداد سینمایی نام گرفت. جوایز فلم مستقل «اسپریت» در سال ۲۰۱۶ در حالی نامزدهای خود را در شاخه‌های گوناگون شناخت که فلم «کارول» از «تاد هاینس» با بازی «کیت بلانشت» و «رونی مارا» بیشترین تعداد نامزدی را به نام خود ثبت کرد. دو فلم «اسپاتلایت» و«جانوران بی سرزمین» نیز هر کدام در پنج بخش نامزد کسب جایزه شدند و «نارنگی‌ها» و انیمیشن «آنومالیسا» نیز هر کدام در چهار بخش شانس کسب جایزه از جوایز فلم مستقل اسپریت را دارند. فهرست کامل نامزدهای جوایز فلم مستقل «اسپریت» به این شرح است:
*بهترین فلم بلند
«کارول» (تاد هاینس)، «اسپاتلایت» (تام مک‌کارتی)، «جانوران بی‌سرزمین» (کری جوجی فوکاناگا)، «مالته ها» (شین بیکو) و انیمیشن «آنومالیسا» (دوک جانسون و چارلی کافمن)
*بهترین کارگردانی
«شین بیکر» (نارنگی‌ها)،«کری جوجی فوکاناگا» (جانوران بی‌سرزمین)، «آنومالیسا» (دوک جانسون و چارلی کافمن)، «اسپاتلایت» (تام مک‌کارتی) و «دیوید رابرت میشل» (It Follows)
*بهترین فلم بین المللی
«آغوش مار» به کارگردانی «کاریو گوئرا» (کلمبیا)، «دخترانگی» به کارگردانی «سلین شیاما» (فرانسه)، «موستانگ» به کارگردانی «دنیز گومز ارگوون»(فرانسه- ترکیه)، «پرنده‌ای که برای تامل در باب هستی روی شاخه نشست» ساخته «روی اندرسون» (سویدن) و «پسر سائول» به کارگردانی «لاسلو نمس» (هنگری)
*بهترین فلم اول
«دست‌های آلوده» (جوزف کوبوتا ولایکا)، «مدیترانه» (جوناس کارپینانو)، «آوازهایی که بردارم به من آموخت» (کلوئی ژائو)
*بهترین فلمنامه
«آنومالیسا» (چارلی کافمن)، «نتهای تور» (دونالد مارگولی)، «اسپاتلایت» (تام مک‌کارتی و جاش سینگر)، «کارول» (فیلیس ناگی) و «سی کریگ زاکر» (استخوان تاماهاوک)
بازیگر نقش اصلی زن
«کیت بلانشت» (کارول)،«بری لارسون» (اتاق)،«رونی مارا» (کارول)، «بل پاولی»(خاطرات یک دختر نوجوان)، «کیتانا کیکی رودریگوئز» (نارنگی‌ها)
*بازیگر نقش اصلی مرد
«کریستوف آبوت» (جیمز وایت)، «آبراهام آتا» (جانوران بی‌سرزمین)، «بن مندلسون» (آسیاب میسیسیپی)،«جیسون سیگال» (انتهای تور) و «کودوس سیحون» (مدیترانه)
*بازیگر نقش مکمل زن
«رابین برتلت» (اچ)، «مارین ایرلند» (چانه شیشه ای)، «جنیفر جیسون لی» (آنومالیسا)، «سینتیا نیکسون» (جیمز وایت) و «مایا تیلور» (مالته ها)
*بازیگر نقش مکمل مرد
«کوین کوریگان» (نتایج)، «پاول دانو» (عشق و ومهربانی)، «ادریس آلبا» (جانوارن بی سرزمین)، «ریچارد جنکینس» (استخوان تاماهاوک)، «مایکل شنون» (۹۹ خانه)
*بهترین مستند
ترور «لیریک آر. کاربرال و دیوید ملیکس ساتکلیف)، «بهترین دشمنان» (رابرت گوردن و مورگان یونل)، «قلب یک سگ» (لاودی اندرسون)،«نگاه سکوت» (جاشوا اوپنهیمر)، «مرو» (جیمی چین)،«دارکوب روسی»(چاد گارسیا)
به گزارش اسکرین دیلی، همچنین جایزه «رابرت آلتمن» جوایز فلم اسپریت که هر ساله به بهترین کارگردانی و گروه بازیگری یک فلم اعطاء می شود، امسال به فلم «اسپاتلایت» به کارگرانی «تام مک کارتی» تقدیم می‌شود.
مراسم اعطای جوایز فلم مستقل «اسپریت» روز ۲۷ فبروری و یک روز پیش از مراسم اسکار ۲۰۱۶ در «سانتامونیکا» برگزار می‌شود.

طالع بینی روزانه

حمل
گاهی اوقات شرایطی پیش می‌آید که باعث می‌شود ناراحتی‌های شما را در گذشته از بین ببرد. هر چیزی که شما را تاکنون ناراحت کرده است اکنون شادی بخش و خوشحال کننده است و پاداش می گیرید.

ثور
همه روابط دوستانه به خوبی پیش می‌روند چه روابط دوستانه معمولی و چه روابط کاری. دیگران به حرف‌های شما اهمیت می‌دهند، بنابراین مراقب صحبت‌های خود باشید.

جوزا
امروز خبرهای زیادی از دوستان‌تان می‌گیرید و از جانب کسی که انتظار ندارید، حمایت می‌شوید. زمانی که متوجه شوید یک نفر، پنهانی شما را تحسین می‌کند و به نفع شما عمل می‌کند، بسیار خوشحال می شوید.

سرطان
زهره وارد برج قوس شده است. این قسمت از چارت شما به تفریح و سرگرمی مربوط می شود و شما در دریایی از کارهای خانه غرق شده‌اید. کارهای زیادی می‌توانید در یک روز انجام دهید. اما از اینکه بیشتر از حدتان کار انجام دهید بپرهیزید و کمی هم تفریح کنید.

اسد
ممکن است در این زمان میزبان جمعیت زیادی باشید. در این مواقع می خواهید همه وقفه ها را پشت سر گذاشته و بدانید که مهمانان شما واقعاً لذت می‌برند. هزینه کردن پول برای‌تان مهم نخواهد بود مگر اینکه در مورد خودتان بسیار سخت گیر شده باشید.

سنبله
گاهی اوقات دوست دارید برای خودتان باشید اما امروز این طور نیست. دوست دارید احساسات‌تان را بیان کنید حتی حرف‌هایی که معمولاً آن را خصوصی می‌دانید. امروز می‌توانید با کسانی که با آنها زندگی می‌کنید در مورد تغییرات خانه صحبت کنید.

میزان
اگر هنوز کاری جدی انجام نداده‌اید بهتر است زودتر شروع کنید زیرا که در آخر ماه مرکوری وارد مسیر بازگشتی خواهد شد و زندگی شما را کمی سخت‌تر خواهد کرد.

عقرب
زمان مناسبی برای فعالیت‌های گروهی می‌باشد.اما یک نفر که دوست‌تان دارد احساس تنهایی می‌کند و احساس می‌کند شما تنها به فکر خودتان هستید. اما می‌توانید با مهربانی و محبت دل آن ها را به دست آورید.

قوس
امروز قبل از انجام هر کاری فکر کنید وگرنه به وقایعی که در اطراف‌تان می‌گذرد با خشونت عکس‌العمل نشان خواهید داد. از همه بالاتر اگر کسی شما را تحریک می‌کند نادیده بگیرید چون مسایل می‌توانند از کنترول‌تان خارج شوند قبل از جواب دادن کمی صبر کنید و همه چیز در نتیجه آرام‌تر پیش خواهد رفت. و این برای همه بهتر خواهد بود.

جدی
با دوستان‌تان به کلپ های ورزشی می‌روید. اگر فعالیت زیادی داشته‌اید و کم خوابیده‌اید، چیزی که احتیاج دارید یک شب آرام است.

دلو
امروز به راحتی عصبانی می شوید ولی دعوا و داد و بیداد نیز کار ساده‌ای نمی‌باشد. شاید نتوانید به دلایلی عصبانی شوید. شاید چون فکر می‌کنید اکنون زمان مناسبی نیست یا چون کسی را با این کار ناراحت می کنید. چند نفس عمیق بکشید سعی کنید انرژی را در کار سازنده‌ای مصرف کنید.

حوت
هیچ دلیلی نمی‌توانید پیدا کنید که روزهای‌تان یکنواخت و به روال عادی بگذارنید شاید نیاز دارید با مردم در یک زمینه متقابل عمل متقابل کنید. با یک هدفدار مطمئن از خودتان همانطور که آنها می‌توانند راه درست را به شما نشان دهند.